

## LA COLLABORAZIONE TRA LA BPSO HOST ITALY COLLEGIO IPASVI MILANO-LODI-MONZA E BRIANZA E LE BPSO DIRECT OSPEDALE SAN RAFFAELE E UNIVERSITÀ VITA - SALUTE SAN RAFFAELE, NELL'IMPLEMENTAZIONE DI DUE LINEE GUIDA DI RNAO: WORK IN PROGRESS.

1. **Loris Bonetti, PhD, RN, MsN**, Consigliere Collegio IPASVI MI-Lo-MB, Nurse leader BPSO HOST Italy; 2. **Miriam Magri RN, MsN**, Consigliere Collegio IPASVI MI-Lo-MB; 3. **Anna Maria Rossetti, RN, MsN**, Direttore Servizio Infermieristico, Ospedale San Raffaele; 4. **Duilio Manara, RN, MsN, Professore Associato MED/45**, Direttore Centro di Ricerca Infermieristica (CeNRI) Università Vita-Salute San Raffaele; 5. **Anne Santagata, RN, MsN**, Coordinatore Servizio Infermieristico, Ospedale San Raffaele, Nurse leader BPSO Direct Service; 6. **Stefano Rolandi, RN, MsN**, Coordinatore Servizio Infermieristico, Ospedale San Raffaele, Nurse leader BPSO Direct Service; 7. **Chiara Pozzi, RN, MsN**, Tutor Corso di Laurea in Infermieristica Università Vita - Salute San Raffaele, Nurse leader BPSO Academic; 8. **Daniel Di Virgilio, PhD, RN, MsN**, Responsabile formazione continua Ospedale San Raffaele; 9. **Giovanni Muttillio**, Presidente Collegio IPASVI MI-Lo-MB, Responsabile scientifico progetto BPSO HOST Italy.

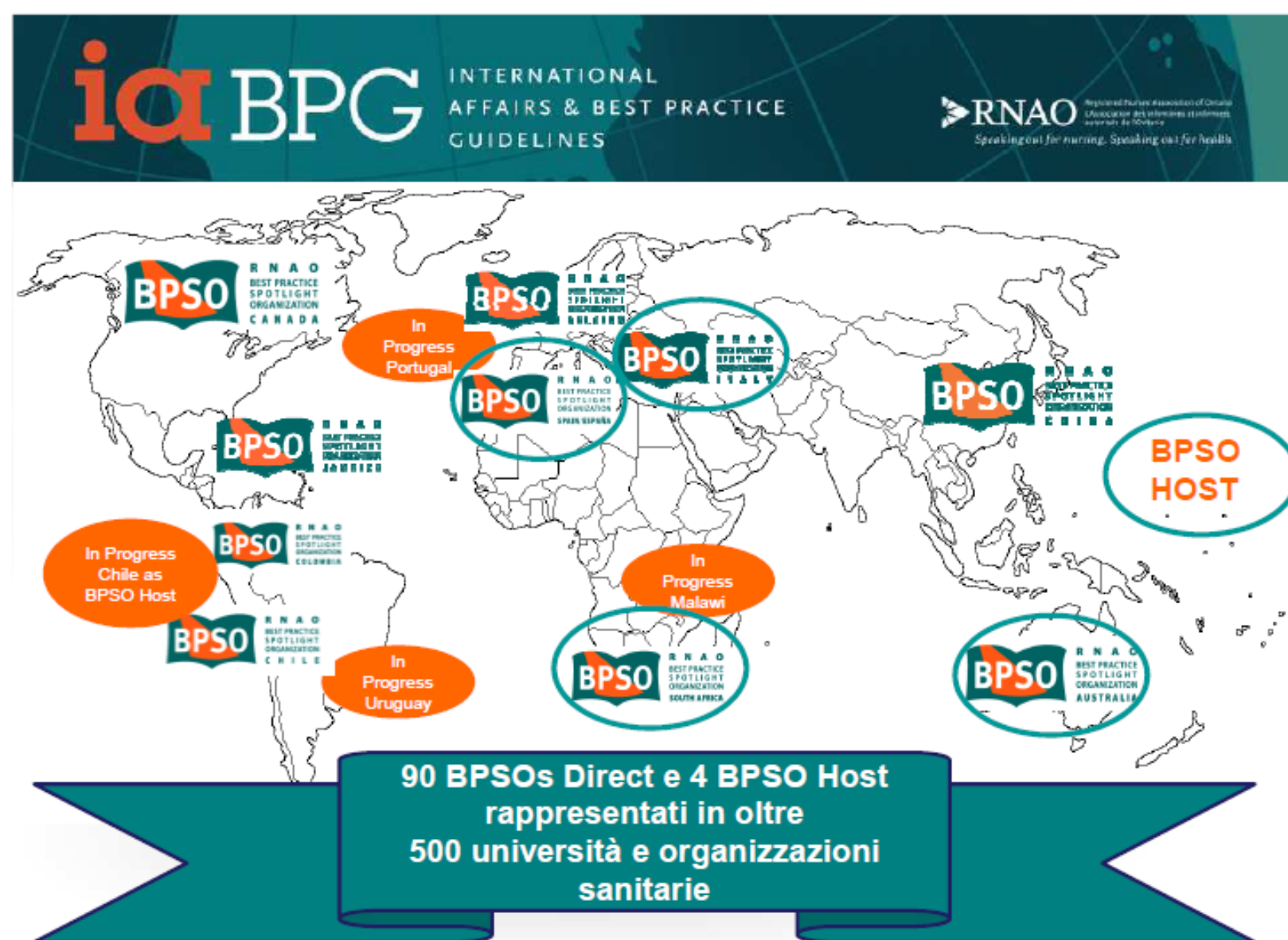

### Accreditamento come BPSO Host

Nel 2016 il Collegio IPASVI di Milano-Lodi-Monza e Brianza è diventato una delle quattro Best Practice Spotlight Organization (BPSO) Host a livello mondiale, stipulando una partnership con RNAO, per coinvolgere per conto di quest'ultima, organizzazioni sanitarie e accademiche nell'implementazione di linee guida basate sulle migliori evidenze (BPGs) nella loro realtà.

### Coinvolgimento delle BPSO Direct

Vengono coinvolte le due prime BPSO direct, Ospedale San Raffaele e il corso di Laurea in Infermieristica dell'Università Vita e Salute, San Raffaele.

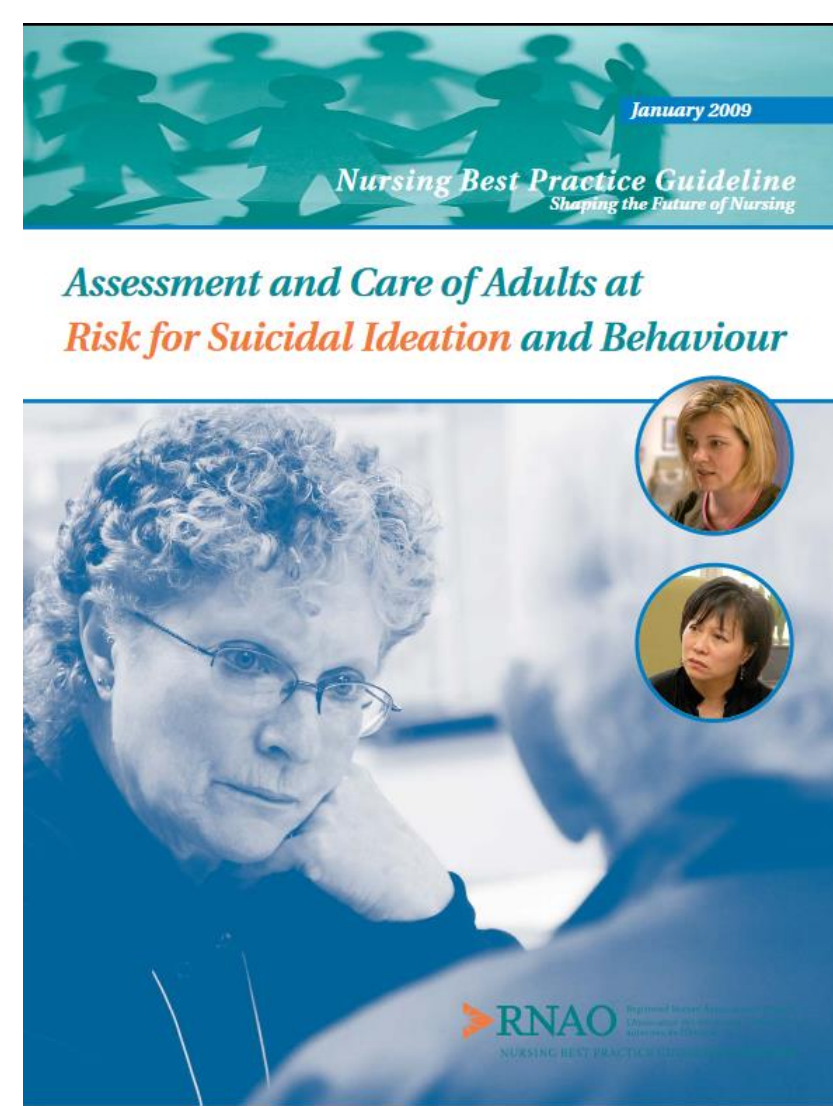
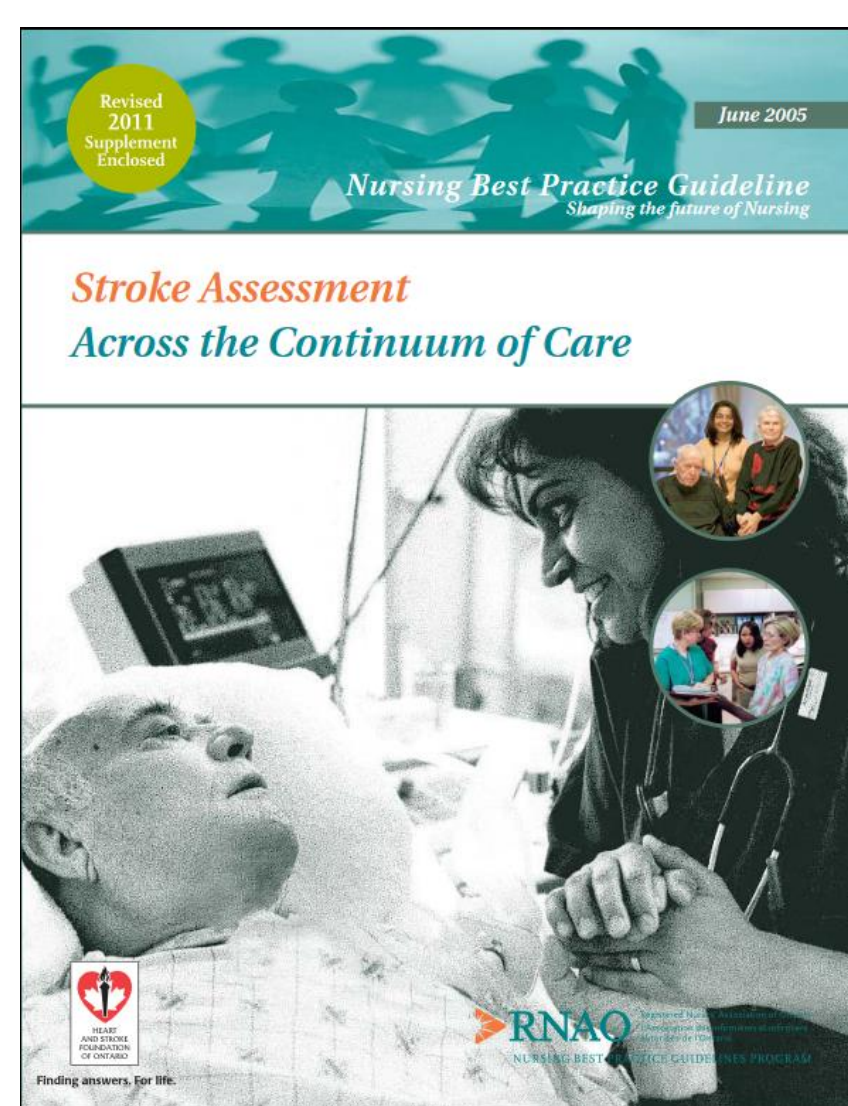

### Implementazione delle BPGs

Le BPGs scelte dalle BPSO direct sono state implementate secondo il metodo RNAO -Knowledge to Action Process-. La prima BPG sullo stroke è ormai a regime e si sta procedendo con l'implementazione della seconda.

### Azioni e monitoraggio di indicatori

**AMBITO CLINICO:** analisi delle possibili barriere all'implementazione. Identificazione degli stakeholders. Formazione di tutti gli infermieri nel dipartimento neurologico. Introdotta nuove scale di valutazione neurologiche nella documentazione clinica. Lo stesso percorso è iniziato a settembre per la seconda linea guida.

**AMBITO ACCADEMICO:** modificati i curricula formativi, al fine di inserire le BPGs scelte. Realizzati dei seminari con studenti per la diffusione della metodologia EBN e delle raccomandazioni contenute nelle BPGs. Inserimento delle raccomandazioni delle BPGs nei laboratori clinici.

È in corso il monitoraggio di alcuni indicatori.

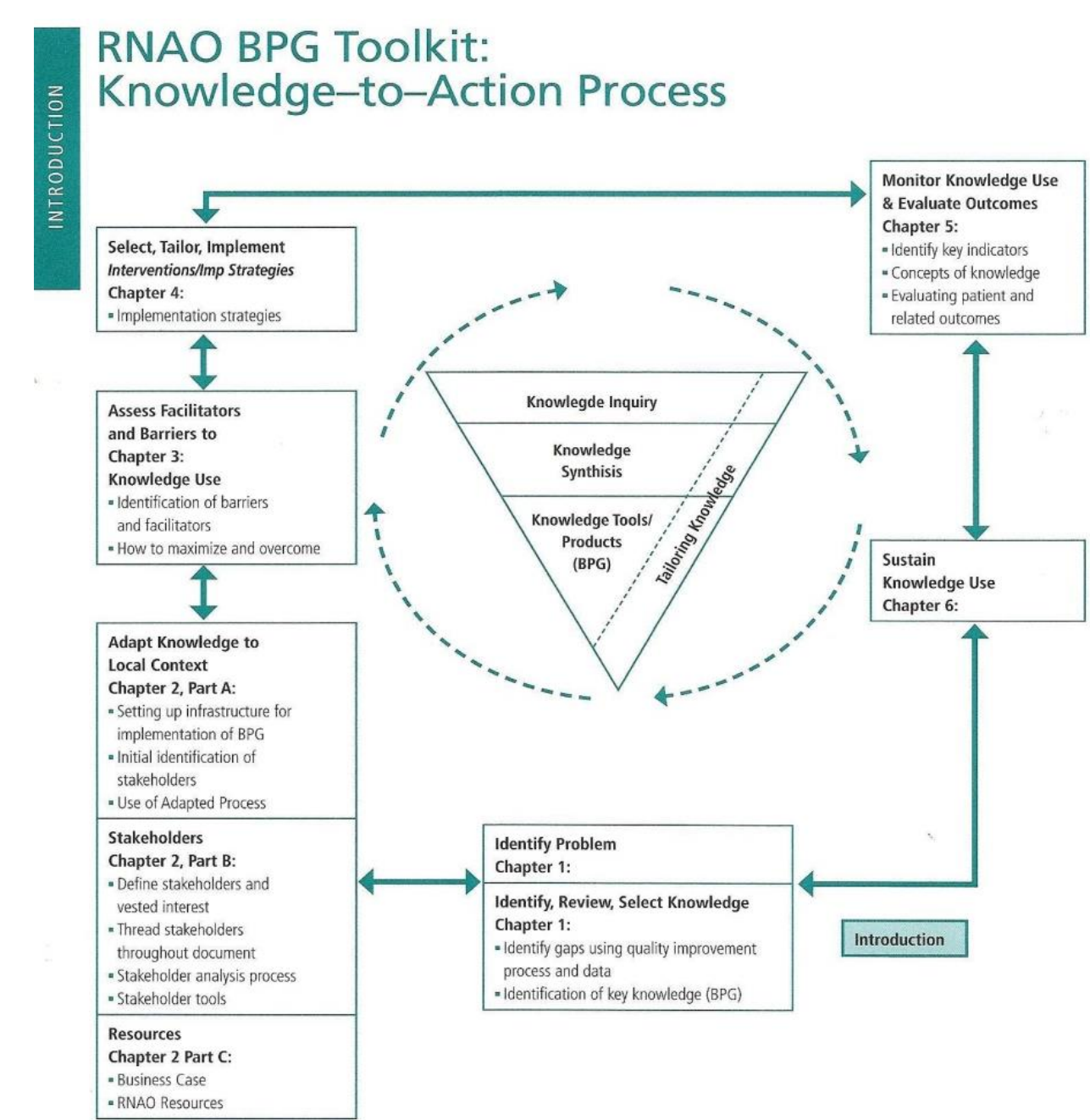

Figure 1: Revised Knowledge-to-Action Framework. Adapted from "Knowledge Translation in Health Care: Moving from Evidence to Practice". S. Straus, J. Tetroe, and I. Graham. Copyright 2009 by the Blackwell Publishing Ltd. Adapted with permission.